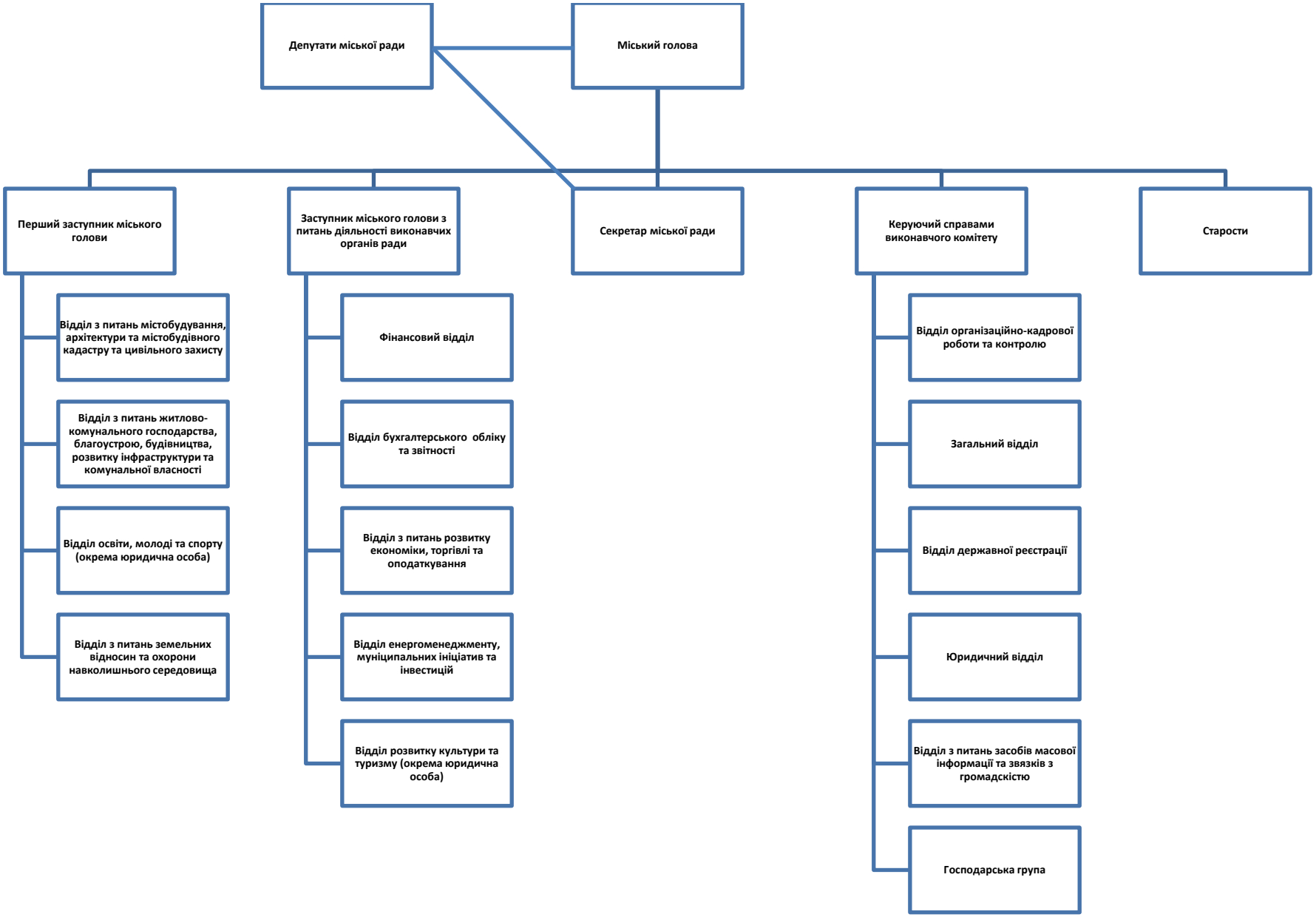Структура Баштанської міської ради та її виконавчих органів